

Sprechzeiten in Ihrer Region

Alfeld

Donnerstag: 14:00–16:00 Uhr
Ständehausstraße 1, Raum 41, 31061 Alfeld (Leine)

Bad Salzdetfurth

Termine nach Vereinbarung

Bockenem

Termine nach Vereinbarung

Elze

Mittwoch: 9:30–11:30 Uhr
Kirchplatz 2, 31008 Elze, Diakonisches Werk

Sarstedt

Montag: 9:00–12:30 Uhr
Eulenstraße 7, 31157 Sarstedt, Caritasverband

Kontakt

Sekretariat

Schützenallee 35–37
31134 Hildesheim
Telefon: 05121 309-7375
Fax: 05121 309-95-7375
sozialpsychiatrischerdienst@landkreishildesheim.de
www.landkreishildesheim.de

Das Sekretariat ist erreichbar

Montag–Donnerstag: 9:00–15:00 Uhr
Freitag: 9:00–12:00 Uhr

Beratungsgespräche und Hausbesuche nach Vereinbarung auch außerhalb der Sprechzeiten des Sekretariats



Sozialpsychiatrischer Dienst

Hier finden Sie
Beratung und
Unterstützung

Anfahrt

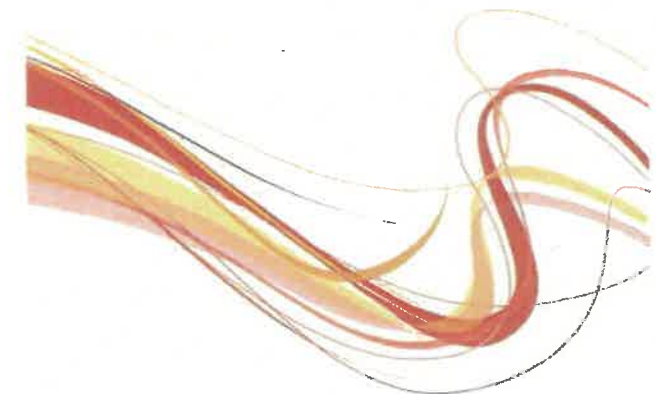

Aufgaben und Angebote

Der **Sozialpsychiatrische Dienst** berät und unterstützt erwachsene Menschen mit psychischen Störungen und deren Angehörige. Alle Mitarbeitenden unterliegen der Schweigepflicht. Die Angebote sind kostenlos.

Aufgaben

- Krisenintervention
- Hausbesuche und nachgehende Hilfe
- Hilfeplanung & Vermittlung in therapeutische Angebote
- Überbrückende Nachsorge nach Klinikaufenthalt
- Geschäftsführung des Sozialpsychiatrischen Verbundes

Therapeutische Angebote

- Beratungsgespräche für Betroffene, Angehörige und Institutionen
- Psychiatrische und psychotherapeutische Krisenintervention

Mitarbeit an Projekten

- Patenschaften
- bEst – belastete Eltern stärken
- Freizeitgruppe für psychisch erkrankte Menschen in Alfeld
- HiKip – Hilfen für Kinder psychisch erkrankter Eltern im Landkreis Hildesheim
- Arbeits- und Projektgruppen des Sozialpsychiatrischen Verbundes:
 - Unabhängige Beschwerde- und Vermittlungsstelle
 - Eingliederungshilfe
 - Gerontopsychiatrische Versorgung
 - Migration und psychosoziale Gesundheit
 - Gemeindepyschiatrisches Zentrum
 - Politik

Das Team

Sekretariat/Anmeldung

Elke Peter

Telefon: 05121 309-7375

sozialpsychiatrischerdienst@landkreishildesheim.de

Therapeutisches Team

Anita Artelt

Dipl. Sozialpädagogin/-arbeiterin

Telefon: 05121 309-7386

anita.artelt@landkreishildesheim.de

Rena Beckmann

Dipl. Sozialpädagogin/-arbeiterin

Telefon: 05121 309-7379

rena.beckmann@landkreishildesheim.de

Dr. Juliane Briest

Dipl. Psychologin

Telefon: 05121 309-7372

juliane.briest@landkreishildesheim.de

Christian Engelke

B.A. Soziale Arbeit

Telefon: 05121 309-7377

christian.engelke@landkreishildesheim.de

Kathrin Herstelle

B.A. Soziale Arbeit

Telefon: 05121 309-7383

kathrin.herstelle@landkreishildesheim.de

Verena Koch

B.A. Soziale Arbeit

Telefon: 05121 309-7382

verena.koch@landkreishildesheim.de

Evelin Löffler

Fachärztin für Neurologie und Psychiatrie

Telefon: 05121 309-7374

evelin.loeffler@landkreishildesheim.de

Anna Meyer

B.A. Soziale Arbeit

Telefon: 05121 309-7371

anna.meyer@landkreishildesheim.de

Jonas Schaller

B.A. Soziale Arbeit

Telefon: 05121 309-7381

jonas.schaller@landkreishildesheim.de

Jan Zuppke

Dipl. Sozialpädagoge/-arbeiter

Telefon: 05121 309-7384

jan.zuppke@landkreishildesheim.de

Sozialarbeiter:in im Anerkennungsjaar

Führung der Geschäfte des Sozialpsychiatrischen Verbundes Hildesheim

Birgit Appuhn

Telefon: 05121 309-7392

sozialpsychiatrischerverbund@landkreishildesheim.de

Verwaltungsvollzugsbeamter

Maik Lampe

Telefon: 05121 309-7571

Ludolfingerstraße 2

31137 Hildesheim