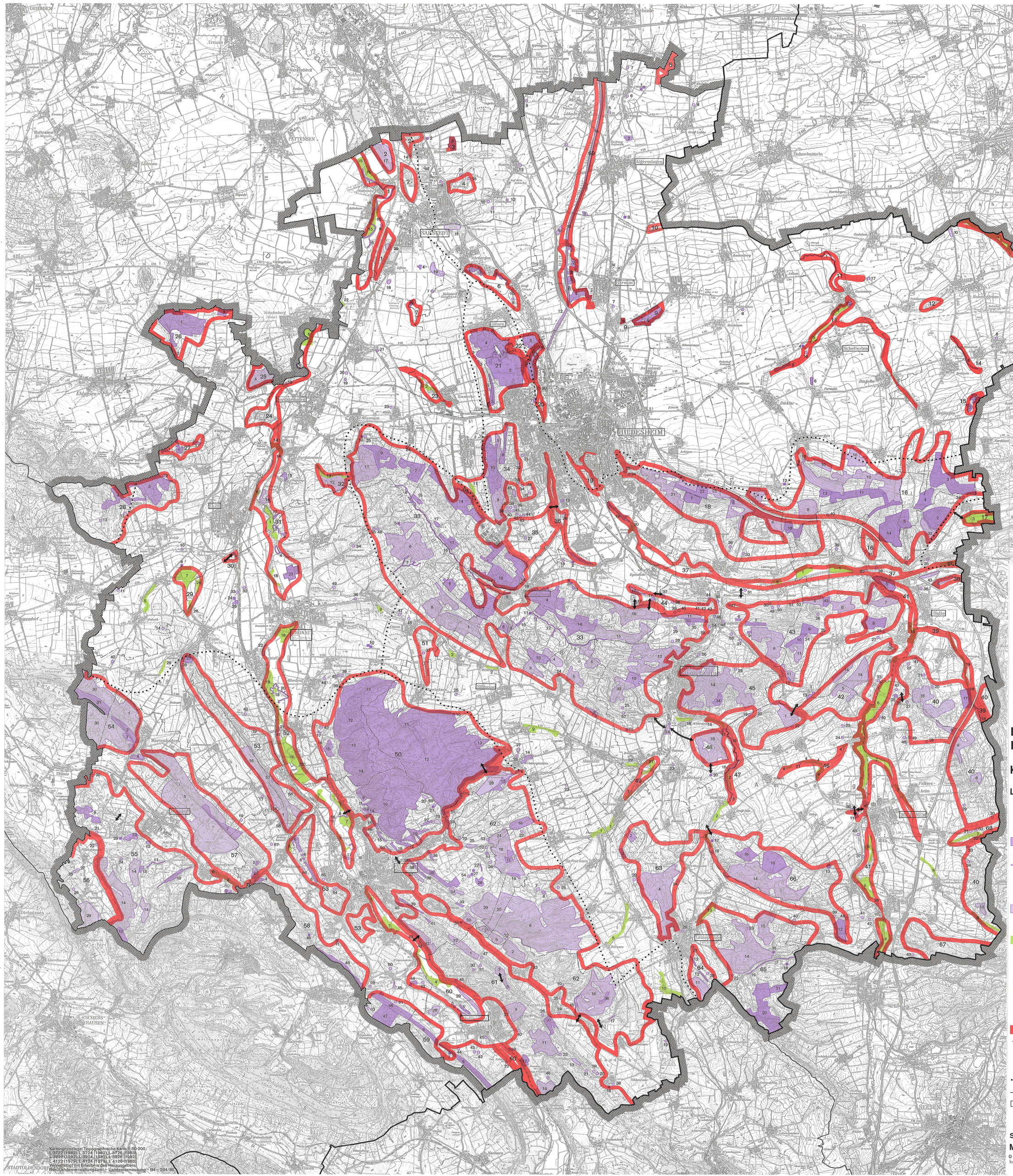

Kartengrundlage: Topographische Karte 1:50 000
L 3722 (1982), L 3724 (1982), L 3726 (1983),
L 3922 (1982), L 3924 (1982), L 3926 (1982),
L 4122 (1979), L 4124 (1979), L 4126 (1983)
Vervielfältigt mit Erlaubnis des Herausgebers:
Niedersächsisches Landesverwaltungsamt – Landesvermessung – B4 – 294/85

STADTOLDENDORF

LANDSCHAFTSRAHMENPLAN LANDKREIS HILDESHEIM

Karte der wichtigen Bereiche (A2)

Legende

Arten- und Lebensgemeinschaften

Wichtige Bereiche aus landesweiter Sicht (nachrichtliche Übernahme der Bezirksregierung Hannover)

- 1 ha und größer
- kleiner als 1 ha
- in schmaler Längsausdehnung
- 1 ... n Nummerierung siehe Kap. 3.1.2 im Text

Wichtige Bereiche aus regionaler Sicht

- 1 ha und größer
- i. d. R. kleiner als 1 ha
- erhaltenswertes Grünland in den Auen der Fließgewässer und auf Niedermoor
- 1 ... n Nummerierung siehe Kap. 3.1.2 im Text
- Amphibienwanderungen

Vielfalt, Eigenart und Schönheit von Natur und Landschaft

- Wichtiger Bereich aus regionaler Sicht
- 1 ... n Nummerierung siehe Kap. 3.2.2 im Text

- Grenzen der Naturräume
- Gemeindegrenzen
- Gemeindenamen

Stand 1992

Maßstab 1 : 50 000

0 1 2 3 4 5 km