

AMTSBLATT

für den

LANDKREIS HILDESHEIM



2011

Herausgegeben in Hildesheim am 12. Januar 2011

Nr. 2

Inhalt

Seite

04.01.2011 -	Verzicht auf die Durchführung einer Umweltverträglichkeitsprüfung für das Planfeststellungsverfahren für den Ausbau der K 201 in der Ortsdurchfahrt Asel, von Betr.-km 2,096 bis Betr.-km 2,395, Gemeinde Harsum	14
05.01.2011 -	Neue Fahrpreise für die Omnibuslinien der Regionalverkehr Hildesheim GmbH, Hildesheim	15
06.01.2011 -	Inkrafttreten der Bebauungspläne Nr. 42.2 „Limmerburg / Neue Wiese“ und Nr. 1 „An den Steinköpfen“, 9. Änderung, der Stadt Alfeld (Leine)	25
11.01.2011 -	Sitzung des Ausschusses für Soziales, Jugend, Sport und Gesundheit, Landkreis Hildesheim	27

Impressum

Herausgeber: Landkreis Hildesheim, Dezernat 1, Bischof-Janssen-Straße 31, 31132 Hildesheim

Druck: Druckerei des Landkreises Hildesheim

Ansprechpartner: Frau Peters, Fachdienst 101, Tel. (0 51 21) 309 – 1471, email: Rita.Peters@landkreishildesheim.de
Frau Meyer, Fachdienst 101, Tel. (0 51 21) 309 – 1482, email: Martina.Meyer@landkreishildesheim.de

Landkreis Hildesheim
Der Landrat

Bekanntmachung

Bekanntgabe des Verzichts auf die Durchführung einer Umweltverträglichkeitsprüfung für das Planfeststellungsverfahren für den Ausbau der K 201 in der Ortsdurchfahrt Asel , von Betr.-km 2,096 bis Betr.-km 2,395 , Gemeinde Harsum

Die Niedersächsische Landesbehörde für Straßenbau und Verkehr, Geschäftsbereich Hannover, hat bei mir die Durchführung eines Planfeststellungsverfahrens gemäß § 38 NStrG i.V. m. § 74 Abs. 6 des Verwaltungsverfahrensgesetzes (VwVfG) für das Planfeststellungsverfahren für den Ausbau der K 201 in der Ortsdurchfahrt Asel, von Betr.-km 2,096 bis Betr.-km 2,395 , Gemeinde Harsum, beantragt.

Für das Vorhaben ist eine Vorprüfung gemäß § 5 des Nds. Umweltverträglichkeitsprüfungsgesetzes (NUVPG) in der Fassung vom 30.04.2007 (Nds.GVBl. Nr. 13/2007, S.179) , geändert durch Art. 2 des Gesetzes vom 24.09.2009 (Nds.GVBl.Nr.21/2009 , S.361) und Gesetz über die Umweltverträglichkeitsprüfung vom 24.02.2010 (Neufassung), (BGBl. I S 94), das durch Artikel 11 des Gesetzes vom 11.08.2010 (BGBl. I S. 1163) geändert worden ist i.V.m. lfd. Nr. 14,6 erfolgt. Die Vorprüfung hat ergeben, dass erhebliche nachteilige Umweltauswirkungen nicht zu erwarten sind.

Ein Verfahren zur Umweltverträglichkeitsprüfung wird daher nicht durchgeführt. Die Feststellung, dass eine Umweltverträglichkeitsprüfung unterbleibt, wird hiermit gemäß § 6 des Nds. Gesetzes über die Umweltverträglichkeitsprüfung (NUVPG) bekanntgegeben.

Diese Feststellung ist nicht selbständig anfechtbar.

Landkreis Hildesheim
Fachdienst Straße und Verkehr

Hildesheim, 04.01.2011

Im Auftrag

Garbsch

Regionalverkehr Hildesheim GmbH
KV/Braukmüller

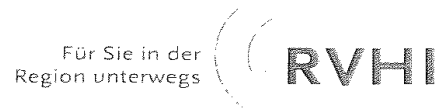

Sitz der Gesellschaft
Regionalverkehr Hildesheim GmbH
Römerring 1
31137 Hildesheim

Geschäftsführer
Dipl.-Ing. Kai Henning Schmidt
Dipl.-Ing. Sigurd Wöckener

Bekanntmachung

Mit Genehmigung der Landesnahverkehrsgesellschaft Niedersachsen vom 05.01.2011 gelten ab 01. Februar 2011 auf den Omnibuslinien des RVHI neue Fahrpreise:

Mit freundlichen Grüßen

Dieter Braukmüller
Prokurist und kaufmännische Leitung

Regionalverkehr Hildesheim GmbH
KV/Braukmüller
Anlage I



**Änderung der Regelfahrpreise nach RVHI-km-Tarif für
Omnibuslinien im Bereich des Landkreises Hildesheim *
zum 01.02.2011**

Tarif-km	zur Zeit gültige Preise in Euro	Preise in Euro ab 01.02.2011	Erhöhung in Prozent
1 - 3	1,80	1,90	5,6
4 - 5	2,20	2,30	4,5
6 - 7	2,60	2,70	3,8
8 - 10	3,00	3,10	3,3
11 - 15	3,50	3,60	2,9
16 - 20	4,10	4,20	2,4
21 - 30	4,60	4,70	2,2
31 - 40	5,30	5,40	1,9
41 - 50	6,50	6,70	3,1

Durchschnitt: 3,3

* Sondertarife auf folgenden Linien/ Bereiche:

- 201 Stadtverkehr Sarstedt
- 21 Sarstedt - Hildesheim
- 25 Hildesheim - Hohenhameln
- 22 Hildesheim - Giesen
- 601 / 602 Stadtbusverkehr Alfeld sowie auf den Überlandlinien
im Bereich Alfeld (nur Ortsteile der Stadt Alfeld)

Regionalverkehr Hildesheim GmbH
KV/Braukmüller
Anlage II



**Änderung der Zeitkartenpreise nach RVHI-km-Tarif (Wochenkarten)
für Omnibuslinien im Bereich des Landkreises Hildesheim *
zum 01.02.2011**

Tarif-km	Wochenkarten			Schülerwochenkarten			Spannungs- verhältnis in Prozent neu	Spannungs- verhältnis in Prozent alt
	zur Zeit gültige Preise in Euro	Preise in Euro ab 01.02.2011	Erhöhung in Prozent	zur Zeit gültige Preise in Euro	Preise in Euro ab 01.02.2011	Erhöhung in Prozent		
1 - 4	12,10	12,50	3,3	9,50	9,80	3,2	78,4	78,5
5 - 6	14,60	15,10	3,4	11,10	11,50	3,6	76,2	76,0
7 - 8	16,80	17,30	3,0	12,90	13,30	3,1	76,9	76,8
9 - 10	19,50	20,10	3,1	14,60	15,10	3,4	75,1	74,9
11 - 12	22,00	22,70	3,2	17,00	17,50	2,9	77,1	77,3
13 - 14	24,10	24,90	3,3	18,40	19,00	3,3	76,3	76,3
15 - 16	25,30	26,10	3,2	19,00	19,70	3,7	75,5	75,1
17 - 18	26,40	27,30	3,4	20,00	20,70	3,5	75,8	75,8
19 - 20	27,50	28,40	3,3	21,50	22,20	3,3	78,2	78,2
21 - 23	29,40	30,40	3,4	23,30	24,10	3,4	79,3	79,3
24 - 26	32,40	33,50	3,4	25,10	25,90	3,2	77,3	77,5
27 - 29	34,80	36,00	3,4	26,40	27,30	3,4	75,8	75,9
30 - 32	35,10	36,30	3,4	27,70	28,60	3,2	78,8	78,9
33 - 35	36,50	37,80	3,6	28,40	29,40	3,5	77,8	77,8
36 - 38	37,90	39,20	3,4	30,10	31,10	3,3	79,3	79,4
39 - 41	40,40	41,80	3,5	31,50	32,60	3,5	78,0	78,0
42 - 44	41,40	42,80	3,4	32,00	33,10	3,4	77,3	77,3
45 - 47	42,80	44,30	3,5	32,60	33,70	3,4	76,1	76,2
48 - 50	44,00	45,50	3,4	33,70	34,80	3,3	76,5	76,6
			3,3			3,3	77,1	77,1

* Sondertarife auf folgenden Linien/ Bereiche:

- 201 Stadtverkehr Sarstedt
- 21 Sarstedt - Hildesheim
- 25 Hildesheim - Hohenhameln
- 22 Hildesheim - Giesen
- 601 / 602 Stadtbusverkehr Alfeld sowie auf Überlandlinien im Bereich Alfeld (nur Ortsteile der Stadt Alfeld)

**Änderung der Zeitkartenpreise nach RVHI-km-Tarif (Monatskarten)
für Omnibuslinien im Bereich des Landkreises Hildesheim *
zum 01.02.2011**

Tarif-km	Monatskarten			Schülermonatskarten			Spannungs- verhältnis in Prozent	Spannungs- verhältnis alt
	zur Zeit gültige Preise in Euro	Preise in € ab 01.02.2011	Erhöhung in Prozent	zur Zeit gültige Preise in Euro	Preise in € ab 01.02.2011	Erhöhung in Prozent		
1 - 4	40,40	41,80	3,5	30,80	31,80	3,2	76,1	76,2
5 - 6	48,50	50,20	3,5	37,80	39,00	3,2	77,7	77,9
7 - 8	58,60	60,60	3,4	45,40	46,90	3,3	77,4	77,5
9 - 10	69,00	71,50	3,6	53,60	55,50	3,5	77,6	77,7
11 - 12	74,00	76,50	3,4	57,40	59,30	3,3	77,5	77,6
13 - 14	82,30	85,10	3,4	65,40	67,50	3,2	79,3	79,5
15 - 16	87,00	90,00	3,4	69,30	71,60	3,3	79,6	79,7
17 - 18	91,00	94,10	3,4	72,00	74,40	3,3	79,1	79,1
19 - 20	96,60	100,00	3,5	76,30	79,00	3,5	79,0	79,0
21 - 23	101,00	104,40	3,4	79,60	82,30	3,4	78,8	78,8
24 - 26	107,00	110,60	3,4	84,20	87,00	3,3	78,7	78,7
27 - 29	112,40	116,20	3,4	88,40	91,30	3,3	78,6	78,6
30 - 32	117,00	121,10	3,5	92,00	95,00	3,3	78,4	78,6
33 - 35	120,00	124,20	3,5	92,50	95,60	3,4	77,0	77,1
36 - 38	127,50	132,00	3,5	98,50	102,00	3,6	77,3	77,3
39 - 41	130,50	135,00	3,4	100,60	104,00	3,4	77,0	77,1
42 - 44	136,50	141,00	3,3	105,10	108,60	3,3	77,0	77,0
45 - 47	139,30	144,00	3,4	106,10	109,70	3,4	76,2	76,2
48 - 50	143,40	148,00	3,2	110,30	113,70	3,1	76,8	76,9
		Durchschnitt:	3,4			3,3	77,8	77,9

* Sondertarife auf folgenden Linien / Bereiche:

- 201 Stadtverkehr Sarstedt
- 21 Sarstedt - Hildesheim
- 25 Hildesheim - Hohenhameln
- 22 Hildesheim - Giesen
- 601 / 602 Stadtbusverkehr Alfeld sowie auf Überlandlinien
im Bereich Alfeld (nur Ortsteile der Stadt Alfeld)

**Änderung des Tarifes für die Linien
21 Sarstedt - Hildesheim
22 Giesen - Hildesheim
gültig ab 01.02.2011**

Im Bereich der Stadt Sarstedt gilt der Tarif des Stadtverkehrs Sarstedt (Linie 201)

Fahrpreise	Preisstufe PS 1			Preisstufe PS 2		
	zur Zeit gültige Preise in Euro	Preise in Euro ab 01.02.2011	Erhöhung in Prozent	zur Zeit gültige Preise in Euro	Preise in € ab 01.02.2011	Erhöhung in Prozent
<u>Einzelfahrausweise</u>						
Erwachsene	2,40	2,50	4,2	3,40	3,50	2,9
Kinder (vom vollendeten 4. bis zum vollendeten 12. Lebensjahr)	1,20	1,30	8,3	1,70	1,80	5,9
<u>Sammelfahrkarten</u>						
Erwachsene (5 Fahrausweise a` 2,16 Euro)	10,30	10,80	4,9	15,40	15,90	3,2
Kinder (5 Fahrausweise a` 1,08 Euro)	5,10	5,30	3,9	7,50	7,70	2,7
<u>Zeitfahrausweise</u>						
Monatskarten	49,80	52,50	5,4	74,00	78,00	5,4
Schülermonatskarten	39,50	41,50	5,1	58,00	61,00	5,2
Schülerwochenkarten	11,90	12,50	5,0	16,20	17,00	4,9

Zeitkartenerhöhung: Durchschnitt: 5,2 % 5,2 %

Spannungsverhältnis in Prozent	Preisstufe I		Preisstufe II	
	neu	alt	neu	alt
	79,0 %	79,3 %	78,2 %	78,4 %

Regionalverkehr Hildesheim GmbH
KV/Braukmüller
Anlage VIII



Änderung des Tarifes der Linie 201
Stadtverkehr Sarstedt
gültig ab 01.02.2011

	zur Zeit gültige Preise in Euro	Preise in Euro ab 01.02.2011	Erhöhung in Prozent	Spannungs- verhältnis in Prozent	Spannungs- verhältnis alt
Einzelfahrschein PS 1	1,70	1,80	5,9		
Einzelfahrschein Kind. PS 1	0,80	0,90	12,5		
Sechserkarte ERW PS 1	7,30	7,70	5,5		
Sechserkarte Kinder PS 1	3,60	3,80	5,6		
Einzelfahrschein PS 2	2,10	2,10	-		
Einzelfahrschein Kind. PS 2	1,00	1,00	-		
Sechserkarte ERW PS 2	10,40	10,80	3,8		
Sechserkarte Kinder PS 2	5,20	5,40	3,8		
Wochenkarte PS 1	12,10	12,50	3,3		
Monatskarte PS 1	38,00	40,00	5,3		
Schülerwochenkarte PS 1	9,20	9,80	6,5	78,40	76,03
Schülermonatskarte PS 1	30,00	31,80	6,0	79,50	78,95
Wochenkarte PS 2	13,00	13,80	6,2		
Monatskarte PS 2	44,00	45,40	3,2		
Schülerwochenkarte PS 2	10,20	10,80	5,9	78,26	78,46
Schülermonatskarte PS 2	34,50	36,50	5,8	80,40	78,41

Zeitkartenerhöhung: Durchschnitt: 5,3 79,14 77,96

PS = Preisstufe

Regionalverkehr Hildesheim GmbH
KV/Brakmüller

**Änderung der Fahrpreise nach RVHI-Zonentarif für
Omnibuslinien im Bereich des Stadtbusverkehrs Alfeld
zum 01.02.2011**



	Preisstufe 1				Preisstufe 2					
	zur Zeit gültige Preise in Euro	Preise in Euro ab 01.02.11	Erhöhung in %	Spannungs- verhältnis in %	Spannungs- verhältnis alt	zur Zeit gültige Preise in Euro	Preise in Euro ab 01.02.11	Erhöhung in %	Spannungs- verhältnis in %	Spannungs- verhältnis alt
EF Erwachsene	1,55	1,60	3,2%			2,00	2,00	0,0%		
EF Kinder	0,80	0,80	0,0%			1,00	1,00	0,0%		
Sechserkarte Erw.	6,60	6,70	1,5%			8,80	9,00	2,3%		
Sechserkarte Kinder	3,30	3,40	3,0%			4,50	4,60	2,2%		
Wochenkarte	9,70	10,00	3,1%			12,90	13,30	3,1%		
Schülerwochenkarte	7,40	7,60	2,7%	76,0%	76,3%	10,50	10,80	2,9%	81,2%	81,4%
Monatskarte	32,60	33,40	2,5%			43,80	45,00	2,7%		
Schülermonatskarte	25,00	25,80	3,2%	77,2%	76,7%	37,50	38,50	2,7%	85,6%	85,6%
Übergangs-Mok						15,30	15,70	2,6%		
Übergangs-SchulMok						12,00	12,30	2,5%		
Übergangs-Wok						5,60	5,70	1,8%		
Übergangs-SchulWok	-					4,30	4,40	2,3%	77,2%	76,8%

Durchschnitt: 2,4% 76,6% 76,5%

Durchschnitt: 2,1% 80,6% 80,6%

**Änderung der Regelfahrtpreise der Linie
25 Hildesheim - Hohenhameln
gültig ab 01.02.2011**

Entfernungs- kilometer	Einzelfahrausweise			Sechserkarten		
	zur Zeit gültige Preise in Euro	Preise in Euro ab 01.02.2011	Erhöhung in Prozent	zur Zeit gültige Preise in Euro	Preise in Euro ab 01.02.2011	Erhöhung in Prozent
1 - 5	1,80	1,90	5,6	9,00	9,30	3,3
6 - 7	2,60	2,70	3,8	12,80	13,20	3,1
8 - 10	3,00	3,10	3,3	14,40	14,90	3,5
11 - 13	3,40	3,60	5,9	17,80	18,50	3,9
14 - 17	3,80	4,00	5,3	19,30	20,30	5,2
18 - 21	4,20	4,30	2,4	21,20	22,00	3,8
			Durchschnitt:			Durchschnitt:
			4,4 %			3,8 %

Regionalverkehr Hildesheim GmbH
KV/Braukmüller
Anlage V



**Änderung der Zeitkartenpreise der Linie
25 Hildesheim - Hohenhameln
gültig ab 01.02.2011**

Kilometer	Wochenkarten			Schülerwochenkarten			Spannungs- verhältnis in Prozent	Spannungs- verhältnis alt
	zur Zeit gültige Preise in Euro	Preise in Euro ab 01.02.2011	Erhöhung in Prozent	zur Zeit gültige Preise in Euro	Preise in Euro ab 01.02.2011	Erhöhung in Prozent		
1 - 5	12,10	12,50	3,3	9,50	9,80	3,2	78,4	78,5
6 - 7	14,60	15,10	3,4	11,10	11,50	3,6	76,2	76,0
8 - 9	17,00	17,30	1,8	12,90	13,30	3,1	76,9	75,9
10	19,50	20,10	3,1	14,60	15,10	3,4	75,1	74,9
11 - 12	20,60	22,50	9,2	15,60	17,00	9,0	75,6	75,7
13 - 16	21,90	24,00	9,6	16,40	18,00	9,8	75,0	74,9
17 - 19	23,60	25,50	8,1	17,70	19,10	7,9	74,9	75,0
20 - 21	25,30	27,50	8,7	19,80	21,00	6,1	76,4	78,3
22 - 25	28,60	30,50	6,6	21,80	23,00	5,5	75,4	76,2

Durchschnitt: 6,0

Durchschnitt: 5,7

76,0

76,2

Regionalverkehr Hildesheim GmbH
KV/Braukmüller
Anlage VI



**Änderung der Zeitkartenpreise der Linie
25 Hildesheim - Hohenhameln
gültig ab 01.02.2011**

Kilometer	Monatskarten			Schülermonatskarten			Spannungs- verhältnis in Prozent	Spannungs- verhältnis alt
	zur Zeit gültige Preise in Euro	Preise in Euro ab 01.02.2011	Erhöhung in Prozent	zur Zeit gültige Preise in Euro	Preise in Euro ab 01.02.2011	Erhöhung in Prozent		
1 - 5	40,50	41,80	3,2	30,90	31,80	2,9	76,08	76,30
6 - 7	48,50	50,20	3,5	38,00	39,00	2,6	77,69	78,35
8 - 9	58,60	60,60	3,4	45,20	46,90	3,8	77,39	77,13
10	65,00	70,50	8,5	49,00	53,10	8,4	75,32	75,38
11 - 12	67,00	75,00	11,9	51,20	56,00	9,4	74,67	76,42
13 - 16	72,00	80,00	11,1	55,60	60,00	7,9	75,00	77,22
17 - 19	79,00	85,00	7,6	61,00	65,00	6,6	76,47	77,22
20 - 21	83,00	90,00	8,4	63,10	68,10	7,9	75,67	76,02
22 - 25	86,00	94,00	9,3	66,00	72,10	9,2	76,70	76,74
Durchschnitt:			7,44 %	6,52 %			76,11	76,75

Öffentliche Bekanntmachung der Stadt Alfeld (Leine)

Inkrafttreten der Bebauungspläne

- **Nr. 42.2 „Limmerburg/Neue Wiese“**
- **Nr. 1 „An den Steinköpfen“, 9. Änderung**

Der Rat der Stadt Alfeld (Leine) hat in seiner Sitzung am 25.11.2010 den Bebauungsplan Nr. 42.2 „Limmerburg/Neue Wiese“ und die 9. Änderung des Bebauungsplanes Nr. 1 „An den Steinköpfen“ gem. § 10 BauGB als Satzung beschlossen. Gleichzeitig hat er die Begründungen beschlossen.

Geltungsbereich des Bebauungsplanes Nr. 42.2 „Limmerburg/Neue Wiese“:

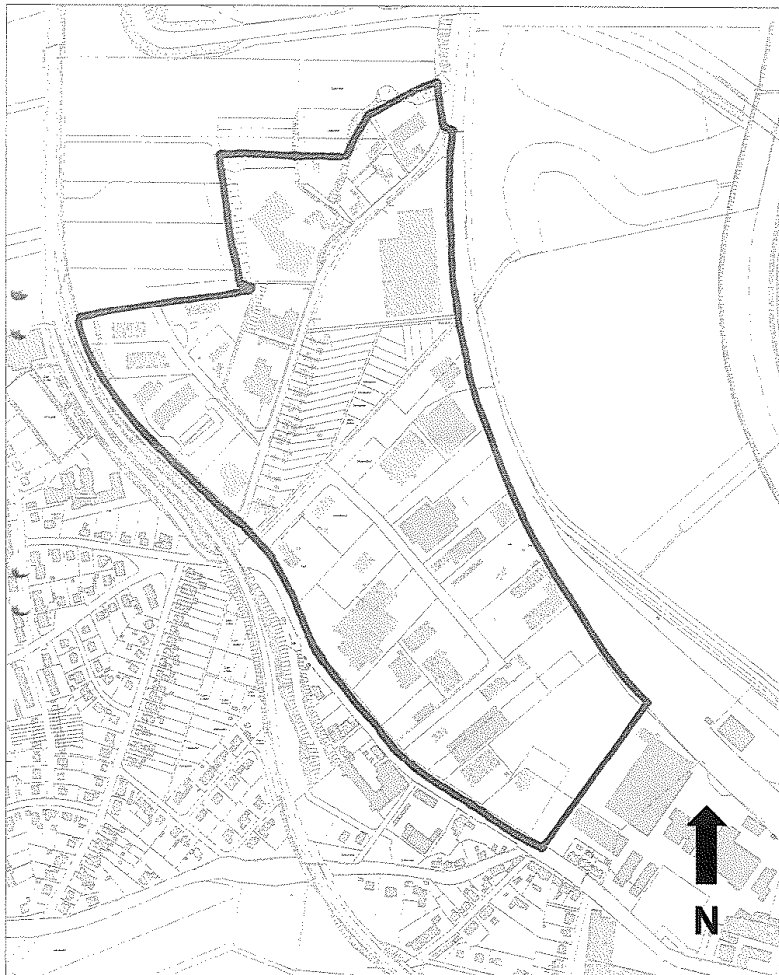

Geltungsbereich der 9. Änderung des Bebauungsplanes Nr. 1 „An den Steinköpfen“:

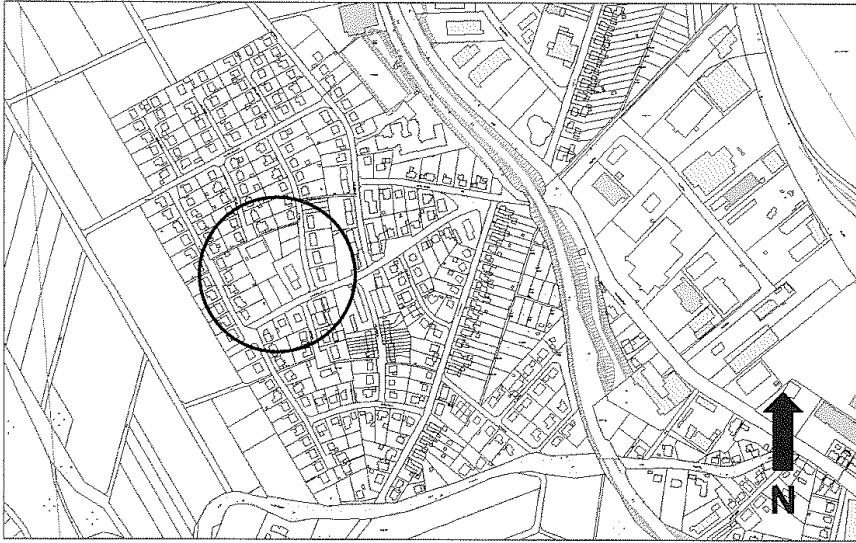

Die Bebauungspläne einschließlich der Begründungen können während der Dienststunden sowie nach Vereinbarung im Planungsamt der Stadt Alfeld (Leine), Marktplatz 12, von Jedermann eingesehen werden.

Mit dieser Bekanntmachung treten der Bebauungsplan Nr. 42.2 „Limmerburg/Neue Wiese“ und die 9. Änderung des Bebauungsplanes Nr. 1 „An den Steinköpfen“ gem. § 10 Abs. 3 BauGB in Kraft.

Es wird darauf hingewiesen, dass die Verletzung der in § 214 Abs. 1 Satz 1 Nr. 1 bis 3 und § 214 Abs. 2 BauGB vom 23.09.2004 (BGBl. I S. 2414) in der zuletzt geltenden Fassung bezeichneten Verfahrens- und Formvorschriften und Mängel bei der Abwägung gem. § 214 Abs. 3 Satz 2 BauGB dann unbeachtlich werden, wenn sie nicht innerhalb eines Jahres seit dieser Bekanntmachung schriftlich gegenüber der Stadt Alfeld (Leine) geltend gemacht worden sind. Der Sachverhalt, der die Verletzung von Verfahrens- und Formvorschriften oder den Mangel der Abwägung begründen soll, ist darzulegen.

Auf die Vorschriften des § 44 Abs. 3 Satz 1 und 2 sowie Abs. 4 BauGB, über die Entschädigung von durch die Bebauungspläne eintretenden Vermögensnachteilen sowie über die Fälligkeit und das Erlöschen entsprechender Entschädigungsansprüche wird hingewiesen.

Alfeld (Leine), 06.01.2011

Stadt Alfeld (Leine)
-Der Bürgermeister-

Sitzung
des Ausschusses für Soziales, Jugend, Sport und Gesundheit

Am Donnerstag, dem 20.01.2011, um 16.00 Uhr,
findet im kleinen Sitzungssaal (Kreishausneubau „Ebene 1“, Zi.-Nr. 183),
Bischof-Janssen-Straße 31, 31134 Hildesheim,
eine Sitzung des Ausschusses für Soziales, Jugend, Sport und Gesundheit
(Ausschuss 4) statt.

Tagesordnung:

I. Öffentlicher Teil

1. Feststellung der ordnungsgemäßen Ladung, der Beschlussfähigkeit und der Tagesordnung
2. Genehmigung der Niederschrift über die Sitzung des Ausschusses für Soziales, Jugend, Sport und Gesundheit vom 08.11.2010 (öffentlicher Teil)
3. Einwohnerfragestunde

EKR / OE 901 - SGB II

4. SGB II/Job-Center Hildesheim
 - a) Aktuelle Informationen durch die Verwaltung
 - b) Aktuelle Informationen durch die Geschäftsführung des Job-Centers
5. Anfragen

Dezernat 4

6. Eingliederungshilfe nach dem SGB XII; Landesexperiment zur Kommunalisierung der Aufgaben
- Vorlage Nr. 1007/XVI
7. Einrichtung eines Sozialfonds
- mündl. Bericht der Verwaltung
8. Beschluss der Jahresrechnung des Landkreises Hildesheim für das Haushaltsjahr 2008 und Entlastung des Landrates für den Teilhaushalt des Dezernates 4 – Soziales, Jugend, Sport und Gesundheit
- Vorlage Nr. 1005/XVI
9. Vorstellung des Sozialpsychiatrischen Planes für den Landkreis Hildesheim
- Vorlage Nr. 1002/XVI
10. Bezuschussung der Öffentlichkeitsarbeit des Sozialpsychiatrischen Verbundes im Haushaltsjahr 2011
- Vorlage Nr. 1000/XVI
11. Bezuschussung des Vereins für Suizidprävention e.V. im Haushaltsjahr 2011
- Vorlage Nr. 999/XVI

12. Antrag auf Bezuschussung der Psychosozialen Beratungsstelle für Krebskranke und deren Angehörige der Arbeiterwohlfahrt Kreisverband Hildesheim-Alfeld (Leine) e.V. im Haushaltsjahr 2011
- Vorlage Nr. 997/XVI
13. Mitteilungen der Verwaltung
14. Anfragen

Im Anschluss findet der nichtöffentliche Teil der Sitzung statt.

Hildesheim, d. 11.01.2011

Landkreis Hildesheim
Der Landrat
In Vertretung

gez. Wöhler